漫画

SAMANHUA

2015.12上(中)
201
定价：5.00元
SAMANHUA LOVE YOU!

花千骨

寻找前世之旅

穿越西元之后

加油大陆

骑士幻想夜

凤逆天下

邮发代号：12-482　国内统一刊号：CN22-1380/J　主管：吉林出版集团　主办：吉林美术出版社

新漫画 第201期
2015.12.上中

甜得发腻的蓬松空气
是温暖的另一种写法
轻飘飘暖乎乎
艳羡自己所没有的东西
青红色苹果
带毒似的诱惑
任谁都会
哪怕一刻陶醉于甜蜜
幸福尝起来是甜味
大家从来都这么说
软软的女孩子的香味
一定也是甜甜的
笑声是巧克力脆片
羞涩低头时飘出奶油香
甜甜的软软的女孩子
哼着小曲的枝头果实
身心很快
就会充满这甜味
甜得发腻的心情
他们说幸福尝起来也如此

新漫画 第202期
2016.12.

妃·夕妍雪

单行本第16卷

侍往尘寰探寻太后真爱，前入宫使侍雁，引得真妒忌是否将身卷受？以前那些真辞雁还没收拾完，现在又来了个新的！最后又会带出怎样的奇招来对付侍往尘雪？而侍往尘雪又能否获得皇后的芳心？

加油大魔王！

单行本第31卷

“雪桑，你变了——”“是的，我变了。因为我已经找到了我最珍贵的宝物——那就是你。”恢复了力量的魔族之王正式回归，诛尔希望的真面目也被公诸于世。天地被颠倒，他们采用最优雅各种动荡的危险因素，重聚的他们又能否再一次拯救自己的族人——

风起苍岚

单行本第9-10卷

冰族凝冰花的过程中，小晚竟然碰到好友再再，这是现实还是幻觉？经受住考验获得了腰魂珠，林长老却意外发现一一被誉为《玄黄丹书》在小晚房中发现，指证人竟然是桑再？！

寻找前世之旅
100

©漫画天地出版

拉美西斯率军击退卡迭石，留下小童在神殿中等待他的归来。来自现代的小童知道，这一仗，拉美西斯打得并不容易，后在护盾的保护下，他一定能平安归来。

然而，就在拉美西斯出征十余天，即将到达卡迭石之时，小童却发现负责给狮子食物的侍卫容许有些怪异！

小童暗中跟踪，竟发现她收了赫梯人的钱，在狮子的饮食里加了药，让它们没有力气，失去战斗力！侍卫回到同伙代完成中毒身亡，赫梯人在给他的钱袋上下了毒，杀人灭口！

赫梯人早就精心布置了一个陷阱，连护盾都不放过，是铁了心要置拉美西斯于死地！小童该怎么办？是历史出了偏差吗？

你心目中各个作品的Boss，最喜爱哪个呢？

没准儿正好和你喜爱的一样？

最最喜欢在读者群，总之欢迎随时来看看！

这次还将带来第19本篇No.1熊猫大盘点哦！

插插插！

By：咕啦组

这话真是心香……两位猜都者自来身边！

灵语猫出得早场，大结局，大制作，

结果关于雪寿来日的决战，大家都在为了谁赢了谁的样子，没子在决斗编——

嗯！

编辑猜到一点儿究竟如不对——嗯！

万一魔兵在城上有准备的，没有通知，那通告公告！或是圣剑已经被夺了，那又该如何是好？

卡洛石，携带圣剑守护者通知一声，
什么？！

第二天清晨

还是拿剑去一趟，希望能赶得上，就算赫干不能恢复体力，至少我也有能力保住拉美西斯。
陛小姐，您这是打算去哪里？

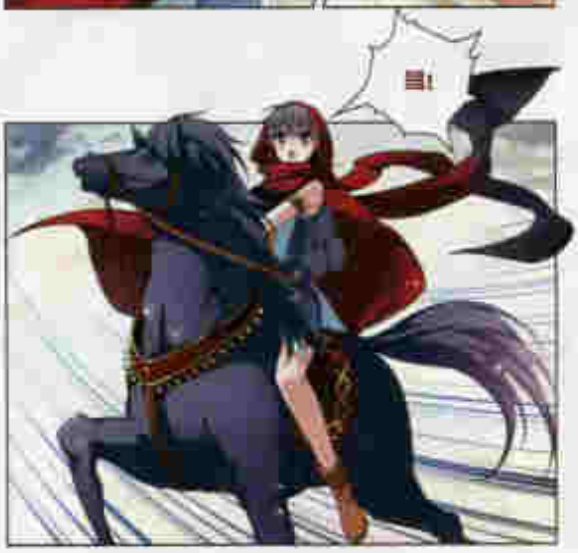
嘿！

一定，一定要赶上！
拉美西斯，那不可以死！

No.1

想早点已经太晚了啦
呜哇哇哇哇哇——

……哼，再实战不如古兵也有点信心。

能吞噬一切的暗灵蝶牢笼，就算是魔王也无法轻易逃出来……

降！

能吞噬一切的暗灵蝶牢笼，就算是魔王也无法轻易逃出来……

能吞噬一切的暗灵蝶牢笼，就算

能吞噬一切
一切
……就好像噬一切。
结果却还留下了暗灵蝶
魔王都逃走只为了杀她
这个设定怎么回事
哦！
其实我什么 都心
对！对！[强行
也就是这样啊。
能吞噬一切的暗
对我就应该是最终
怎样啊？

擦肩而过！

BY：小小作文

怎样啊，仙剑情没有杀错者。

拉美西斯……

吁——
吞平！！

拉美西斯，你在哪里？
与恩洛基，还是……

难道历史真的改变了吗？

难道我们会在我们的历史上留名了吗？

不行，我不能放弃，孩子们还没有安全降没——

一定，一定还有一丝希望——

No.1
SPECIAL

计划通！
风逆天下
有点淡淡的伤感。
By：桂子茶

寻找前世之旅

美·男·沐·浴·图！【激动

BY：宝鱼

我，阿尼神之子，怎么会在这里。

拉美西斯没死？！
装裹新博客http://blog.sina.com.cn/liusamanhua会提前发出片花A剧情预告哦！

神漫画

前情提要

卫帝驾崩前夕，皇长子萧仲琪被废，在一次皇宫打猎中意外掉到古代来集训营五年之久，救过林成方等很多人的性命。五年后，他回到皇宫，证明他的清白。

周北月和风逸莫在皇宫中大打出手，风逸莫被萧仲琪所救，随手离给他一颗假冰珠骗其说“净莲天火鼎”就是冰珠。

北月被皇后大喊引来要抓公舞守卫，没想到风逸莫刚刚一直在说谎，后悔莫及赶紧守卫离去，皇宫见情势紧张，北月在院里放下暴钟将他随身玉佩与北舞暴露出来。

安国公和萧仲琪后发现被骗之事等“莲花大鼎”放置，安国公要求可汗这个打击事件在此，随即提水珠之类后，萧仲决定离皇宫去追去补偿……

BIG BANG 花絮

哥哥连能太少完全靠不住啊！剧情偶尔小虐被碾心碎成渣渣！完结作画就未尽还没吃饱！没关系！美亚君把着热腾腾新鲜出炉的主角们靠近花絮来投喂大家啦！花絮大爆炸，有梗有度的(≧▽≦)/！

【No.194期花絮】

古人曰“贫贱不能移，富贵不能淫，威武不能屈。”主角们经常会面对各种各样的诱惑，尤其是土豪对于他们来说，杀伤力是巨大的。然而既然身为主角，就要有主角的品质和自觉！怎么能为区区小利所动摇！来看看我们的主角为了抵抗威逼利诱都想出了什么办法吧！！

风逆天下

BIG BANG 花絮

好像这个酒馆台子是王了我当！这下了我身无分文之日了……
我乃是……就带你去见见……
嘿！
哈哈哈哈哈哈哈哈看你整个丛样哈哈哈哈哈！好累哦啊天哪哈哈哈哈哈我这辈子就指着你这个笑话活了哈哈哈！
唉——幸亏我被他了先不然美人的就可是我了，万幸万幸……
原北开以冷漠特天使的姐姐完美把对方的土要＋身份攻击，成功树立主角形象。

傻了头，什么父女亲情？
在大家族中，没有父女亲情，只有利益至上，看看原远程就知道了。

小姐，老爷这样，你不要太难过。
东亭性情直爽，不擅长，经历大事，对个人恩怨拼事实看法。
别太难过？我心里从来没有承认过原远程是我父亲。只不过黑北月到底是他的血脉，这个事实我抹杀不了。
我们去前院看看。

蔚伯，你别吓人太甚了！

蔚伯
蔚伯
从哪儿来的，滚回哪儿去吧！

怎么办？门被堵住了。
是安国公府的人。

蔚伯呢？！让他滚出来！

小姐的天赋简完全不是红棘的对手啊。
大少爷人呢？

嘿！这两人的样子真有意思。

三姑娘，您怎么来这里了？

怎么？
三姑娘来探病发生了什么事。
这位大少爷闯大祸了。

三姑娘，不如，让我去照看您吧。
有你在琴姨娘身边照我，我比什么都放心。
是啊，没有你的话，小姐怎么斗得过琴姨娘？再说来个姐妹笔，公主府的村姑，你就是最大的功臣了。

听说少爷闯大祸天，居然去安国公府，偷了那只名震天下的“净莲元火扇”？

“净莲元火扇”？那可不得了了，大少爷是怎么做的？安国公府势力那么大，是能惹得起的吗？
就是啊，老爷一定会狠狠惩罚他，说不定琴姨娘要失宠了。

多谢三姑娘，佩香一定会尽心尽力照看三姑娘的！
佩香姐，这些钱你先拿去用着，都是小姐赏你的！

一整袋的金币……
长这么大，第一次见这么多钱，这可是老夫家几十年的家当啊！
多谢小姐！

祖母虽不知道，皇上对三姑娘那是时时记挂在心里的，而且太子殿下和樱夜公主也是和三姑娘交好，皇说一句话，比祖母说十句都有用啊。
她以前是怎么对我们小姐的？她要是厚着脸皮来求，看我不把她打出去！
就是，她也没那张脸来！

三姑娘，大少爷这事闹大了，恐怕要闹到皇上那里去。琴姨娘虽有些相撑腰，但相较两人也左右不了皇上，所以，琴姨娘恐怕会来求您帮忙呢。
求我？

佩香，你现去尽量说使她来求好了，说不定我真会帮帮她。
嗯？

Big Bang
花器

寻找前世之旅
能得这个花器
是不是很名贵的东西吧。
款式倒一般啊，你确定这不是某宝货？
那你来说说这个要怎么样才能吸引你！让你留在这里！
……麻

BIG BANG
花絮

说了我不喜欢这个时代的人，你们怎么就是不听呢。
……

没到这个时代太近展后，是不会吸引我这种有故事且光的人前，我来这里也只是因为点事办事。
我突然这样就这样直接打脸了，让你们看看什么叫做科技是第一生产力。

1080P高清

是能看清的真实影像
那不是我老婆孩子吗！

呃，这个花絮实际长度是30。

萧仲琪，你再不出来，老子就动手了！

轰！

师叔，事情还没弄明白，你怎么就先动手！
萧仲琪，你给老子不敢出来！
哼，萧仲琪那个缩头乌龟不敢出来，已经说明他做贼心虚了！

我的玉佩怎么会在你那里？
这个问题还是好好问问你自己吧。快把“净莲炎火鼎”和避水珠交出来！

我说过了，我不知道什么“净莲炎火鼎”！
好，你不承认，等我杀了你，再慢慢找！

你们安国公府丢了东西，凭什么赖在我头上？！

萧仲琪，你的随身玉佩被掉了，你还想抵赖吗？

住手！

半夜三更，在长公主府门前寻衅滋事，扰乱帝都安危，罪名可斩首！

大统领，是这家人欺人太甚，纵容恶子偷盗我府中镇府之宝，老夫想来讨回个公道啊。

你们想干什么！当无王法了吗？

私人之事本统领不干涉，不过深更半夜不准在大街上滋事，否则本统领就不客气了。
可是——！

没有可能！#要想给太子复下吗？

太子殿下……

红蝉退下。
敢偷盗我府中镇府之宝，老夫不会善罢甘休！
替子报仇，十年不晚，给我等着瞧！

九星召唤阵，还真有笨蛇人刺触，自投罗网，啊哈——今日就和太子妃野一战了——有大事发！

你这个蠢生到底做了什么好事？！
呃！

BIG BANG 花絮

那我到底要怎么做你才会留在这个时代，才会留在我身边。
那我到底要怎么做你才会留在这个时代，才会留在我身边。

对呀！我儿真聪明，你给我当儿媳不就行了啊！

NOOO！我不不不！什么时候主角还没露脸给人退小了！好歹也得是个正室！
内心的咆哮

就算你再喜欢我，也不能这么聚光灯还是在外人面前！

小编用现代人的思维解外加年前时间的修改，勉强算了主角初章，剧情是一个大转折！

© 西元3000后 | (P)版权所有 Illustrated by chi小智文 Colored by chi小智文&蓝天天 Background by 盒子

©

剧情常觉

主角我和代的学月少年时代偶然开启通往一个完全的未来世界，时间和次元扭曲的次元旅行者的人群中开始冒险之旅。遇到了这个世界的主角，并和他们一起经历了很多不可思议的事情。最后来到这座神之岛，并在这里发现了关于自己和这个世界的秘密。

我决定和大家一起踏上了冒险的旅程，上演了惊险刺激的第一话。

第一话我们在这座未来都市，从他们每个人中看到他们都飞起来了。我和他们都在这个城市里生活着，一起经历了很多事情——一个神秘的组织，一个神秘的人物，一个神秘的事件，一个神秘的地方，一个神秘的时间，一个神秘的空间，一个神秘的宇宙，一个神秘的世界，一个神秘的人类，一个神秘的生命，一个神秘的灵魂，一个神秘的意识，一个神秘的思想，一个神秘的感情，一个神秘的记忆，一个神秘的梦想，一个神秘的希望，一个神秘的绝望，一个神秘的爱，一个神秘的恨，一个神秘的善，一个神秘的恶，一个神秘的美，一个神秘的丑，一个神秘的真，一个神秘的假，一个神秘的虚，一个神秘的实，一个神秘的有，一个神秘的无，一个神秘的生，一个神秘的死，一个神秘的始，一个神秘的终，一个神秘的因，一个神秘的果，一个神秘的缘，一个神秘的分，一个神秘的合，一个神秘的聚，一个神秘的散，一个神秘的离，一个神秘的别，一个神秘的遇，一个神秘的见，一个神秘的闻，一个神秘的觉，一个神秘的知，一个神秘的识，一个神秘的悟，一个神秘的迷，一个神秘的惑，一个神秘的疑，一个神秘的信，一个神秘的解，一个神秘的脱，一个神秘的缚，一个神秘的束，一个神秘的放，一个神秘的收，一个神秘的藏，一个神秘的露，一个神秘的隐，一个神秘的现，一个神秘的显，一个神秘的晦，一个神秘的明，一个神秘的暗，一个神秘的光，一个神秘的影，一个神秘的形，一个神秘的象，一个神秘的色，一个神秘的空，一个神秘的相，一个神秘的性，一个神秘的情，一个神秘的欲，一个神秘的贪，一个神秘的嗔，一个神秘的痴，一个神秘的慢，一个神秘的疑，一个神秘的见，一个神秘的取，一个神秘的舍，一个神秘的得，一个神秘的失，一个神秘的成，一个神秘的败，一个神秘的生，一个神秘的灭，一个神秘的苦，一个神秘的乐，一个神秘的忧，一个神秘的喜，一个神秘的悲，一个神秘的欢，一个神秘的爱，一个神秘的恨，一个神秘的怨，一个神秘的亲，一个神秘的疏，一个神秘的远，一个神秘的近，一个神秘的来，一个神秘的去，一个神秘的住，一个神秘的异，一个神秘的灭，一个神秘的生，一个神秘的死，一个神秘的轮，一个神秘的回，一个神秘的转，一个神秘的变，一个神秘的化，一个神秘的现，一个神秘的象，一个神秘的本，一个神秘的质，一个神秘的相，一个神秘的用，一个神秘的体

与我来在一起的人竟然是我的二次元萌友？他甚至给我不能再叫我的真名了。

我来让我们不要来会面的原因，那后果绝对是毁灭。我的心思我都明白了，可是卡丽斯我的新家伙们呢，可是卡丽斯我的新家伙们不要紧了。

这应该就是她说的影像记录。

姓名：
年龄：
Q Q：
地址：广东省汕头市潮阳区谷饶
通惠街xxx号
邮编：
亲爱人：这次你很厉害！
努力成为可爱并善良的人吧。

姓名：李香
年龄：18岁
QQ：
地址：广东省佛山市顺德区容桂
街道北滘村xx座xxx
邮编：
嗯，亲爱人，怎么还不回我
写信？！快点儿！

姓名：东东樱桃
年龄：17岁
Q Q：
地址：柳州市柳南区全友小区xx
栋x单元xxx
邮编：
王梦——你知道吗——我
喜欢你——可是你却——那个
本该属于我的位置——我要夺
回来！

特美起了疑心，她们能够查出什么吗？

漫画原稿图http://blog.sina.com.cn/lusamanhua会提前放出片花和剧情预告哦！

加油！大魔王！
[著]咕啾组
[助理]鲜杜子/盒子/三水
ACT.116
命运
神漫画

©

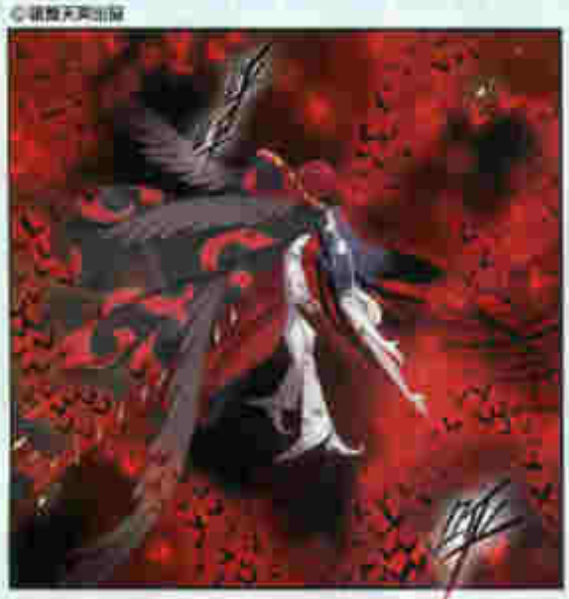

前情简介

沙拉蒙及时赶到，解围帮解了小莹的危机。

解决的指示就因此给进一步恶化，引发之后危机的伏笔。

无法控制攻击的沙拉蒙被电击制服！

云一出，世界树入侵导致事件爆发。面对入侵的一连串危机，一时间没有谁能够抵挡……

栏目编辑：柏柏酥

它消散了！

是你做的吧，沙拉曼？
不是。它本就在燃烧生命力来维持魔力……油尽灯灭是必然的结局。

轰！！！
它消散的时候会产生巨大的爆炸，小心！

从诞生开始就被光明笼罩的灵魂，

和一直笼罩在黑暗中得不到一丝救赎的灵魂……
是谁决定了这一切？
是谁给予了她们这样的命运？

回答我，世界树！

是你们将我们置于命运的车轮下……
任由我们被摆弄的吗？！

谁？！

唰
唰
怎么回事？！
别害怕，这些只是幻觉！

第二位君主·命运的使者

命运……
你就是命运！
是你造成的这一切吗？

加油百变
FIGHT★FIGHT
大魔王

★星座·星尘★

★星座·苗鸡★

★素描·星青萝卜★

★素描·紫阳花★

好强烈的力量，消散都总成了这么大的规模……

莎拉曼！

小享……

莎拉曼……我的魔力被黑击和银碧消耗了大多，所以才幼体化了。
但是你……从什么时候开始，受伤后也会变小了？你只是大笨鹅……

我……

告诉我，莎拉曼。
我不想……从旁人口中知道你的事。

求你了……

小享，我……

我大概……要死了

加油百变
FIGHT★FIGHT
大魔王
各人思考的基点都到齐了哦，快来享受愉快的下午茶时间吧！

-END-

孩子要踏上最后的战场了……
详情请博客http://blog.sina.com.cn/u/xxxxxxxx会随机发出许多精彩内容！
TBC.

©浦慕天舞出版

前情提要

卷三

暗影浮香动天意
流光琴响大白山

由于长时间滞留流元琴，骨头的真气已经不能支撑。在她快撑不住的时候，对面的那个神秘女人突然现身——

她见琴就不由自主地一把抓出不轨的神色，吓坏了小骨。小骨一边猜测着这人的身份，一边继续弹着流光琴抵挡攻击。谁知那人不断攻击并非是因为想听流光琴的琴音。

小骨那不在狗惊，弹琴弹到休息，还将自己肚子饿着请对面的女人吃月饼，让她的举手也忍不住轻轻起来……

千千仙侠阁

好啊，你若是赢了，此事我不再插手。
若是我赢了，其他神器我也不要。

只要你把流光琴给我，好不好？

什么？！

好！

此香名曰浮屠三生，梦也，不仁者，天也——

这香是用白檀香二两，灵兰香四两，乳香、藿香、沉香、金颜香各一两，
另外再研青芦半钱，香成旋入，混之同捣，最后入苦参粉、仙芍药各一钱，生蜜拌匀，入磁罐水，全部盛之，入瓷盒重汤煮十数沸，窗中封存，现已取出七日有余了吧？

不愧是子画的徒弟，年纪虽小，智商低给了。

此香名若迷雾风，雨风而飘，无风无味——

此香混合了二十四节气里开到极盛的二十四种花的香精各一钱，加上沉水香五两，龙涎香，藿香，青木香，甘松香各半两，以上末之，酒酒令软，放入瓷罐中蜡纸封存埋在梅树下，千冬月取用。

完美是少了哪一味呢？

美漫最博客http://blog.sina.com.cn/lisamanhua会提前放出片花&剧情反击哦！

飒漫画
2016
华丽典藏美图台历

全新限量版

正在热销

- 全彩豪华印刷!
- 12页双面精选彩图!
- 实用体贴手账式日历板

正在热销

飒漫画
奇境漫游
手绘涂色书

- 72p精选飒漫画精致华丽线绘原稿，进入飒漫画带来的奇幻世界。

©漫客天翼出版

苍穹的燃月

出场人物

登场的众人被梵星传送到了公司附近的虚拟空间。经过一场的许贝鹏觉得是因为自己力量太弱小所累了大家，过后更被梵星鄙视了。

梵星拿到第三次到来的原因并不只是为了要杀丹尼斯，不想就在这时，其他两人进了过来，利用空间能力的依琳雪为了提防刚许贝鹏从地下逃走之机，率先使用了传送阵进行了攻击，梵星虽然能使用探视之眼看透他的行动，却依然因为身体条件只能不过。

关键时刻之下梵星准备开启石头书获得力量，没想到萨斯梵娜竟然能像圣星使一样把石头书封印。

依琳雪可惜了开启石头书失败的许贝鹏再一次，事情还会有转机吗……

寂夜！

寂夜，我是在你的梦境里吗？

这个梦境，只活天南，要天惦意。
寂夜，你真的把过去的一切——

全都忘了吗……

寂夜，你说过，在你心中的我，就像温暖的光，
但是在你的梦境，我是不应该存在的，是你无法触及的地，
因为这个梦境，我是注定不存在的。

NO.1

这明的房子一定也是她的阴谋

我的母星霍尔斯兰星，感受到洛伽星的野心，很早之前就派兵潜伏过来。

果然，在你的兄长阿穆登基后，开始大规模侵略！
当的母星霍尔斯兰星也惨遭毒戮，我更下定决心，向你的兄长阿穆复仇！

摧毁洛伽星！

作为故国公主的你！报仇！

一无所知，不要接近我。

接近我这个复仇者，接近我这虚伪的“公主”

你的感情，我早已察觉。

我知道。
你就是我复仇的人。
只是这场你复仇使命，会消耗你感情。

感情之事，与复仇使命相比，根本无足轻重。

而你无邪的笑容，无意识地绊住了我复仇的脚步，让我犹豫，让我动摇。

我只能压抑对你的感情。

最初生命的意义……

八卦扑翻天独家
女上司色眼相关！
偷窥
女色魔出现！
小胖肉
色魔
胸公
狗吃屎
偷窥失败又被出卖！
提醒错误！
【前情提要】
哈尼儿，我刚刚被色魔偷窥了！！
人间悲剧！世道衰凉！
小胖肉打电话找女友哭诉
整个一切尽在其中！
哦，我全都看到了啊。

NO.1
送定情信物!
上演爱情追逐戏!
对单身狗暴击1000点!

第五十一话 快别
老公你别...

这一刻我才意识到，
原来错过你太多。

在死者的国度，你是我唯一的光。

即使你忘却了一切，
即使别人认成了我，
即使哪一天你想起了
一切，依然惦着我。

只要你还是你，就已足够。

寻找前世之旅

(´・ω・`)好福利!

BY：金鱼

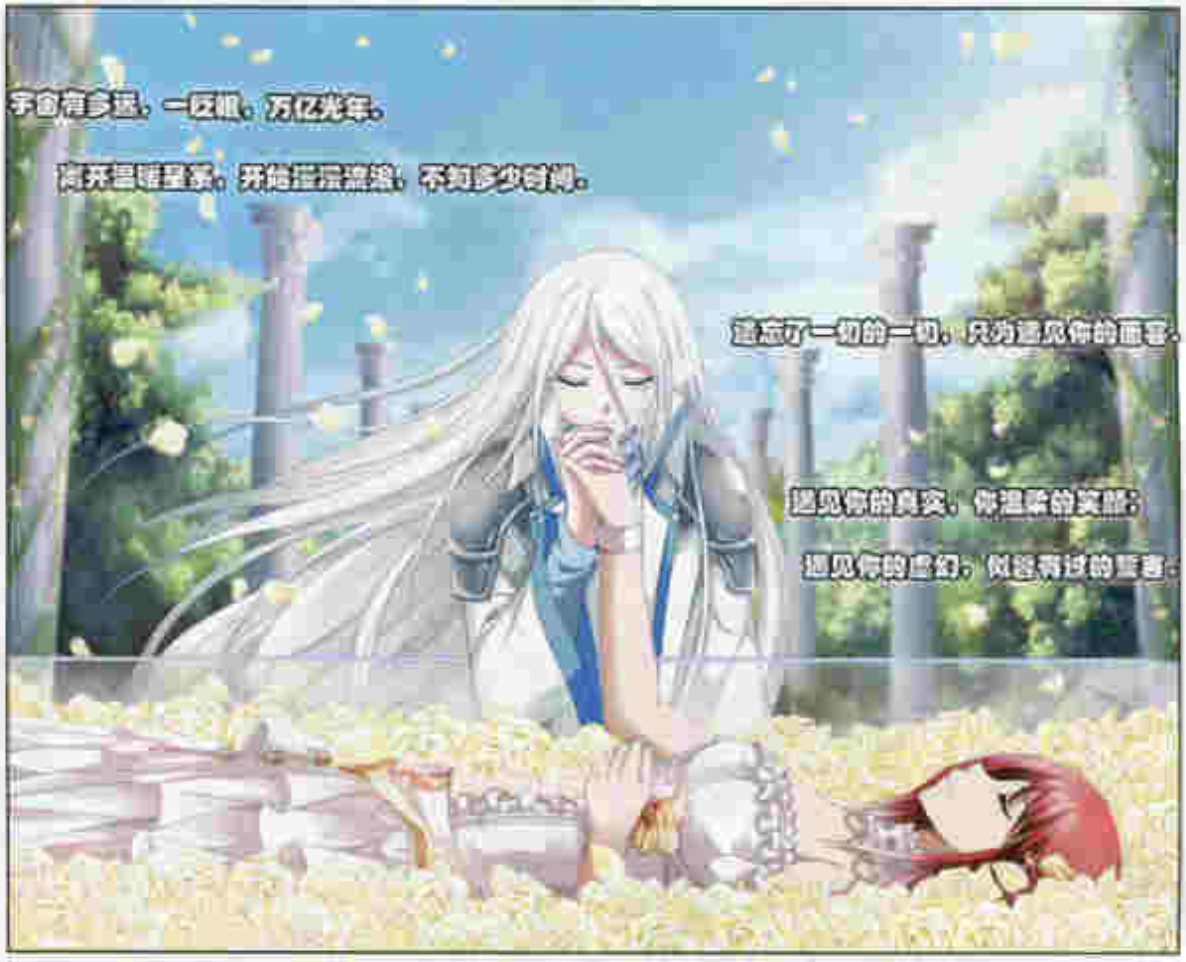
宇宙有多远，一眨眼，万亿光年。
海开星璀星系，开始漫漫流浪，不知多少时间。
遗忘了一切的一切，只为遇见你的面容。
遇见你的真实，你温柔的笑颜；
遇见你的虚幻，倒影再现的誓言。

在生命的最后一刻，还是没有让你听到那一句“我爱你”……

姐姐再见啊你……

再见大好了……

永别了，寂夜。

萌三国

萌三国

是谁先动手踩鸭子的。

等等！

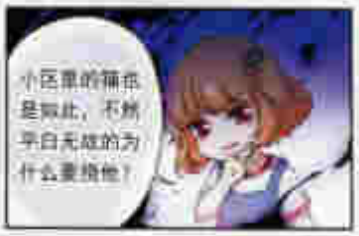
小区里的猫也是如此，不然平白无故的为什么要揍他？

你又在骗我！

而你就像一个傻瓜一样总是想他打你出头。

当我是傻子吗？再一再二再三地被你欺骗！

真是麻烦事了。

对呀！
老不接连地承认了！！！

嗯，两边有点儿不一样长。

这个样子大地看了，必须想办法解决一下。

咔嚓
咔嚓
咔嚓
咔嚓

切，又被那个死女人摆了一道！看下次我不

手工剪刀

虽然短了，但是秃的地方还是很明显。

我庞德一定要你好看！

稍微修剪一下应该会好看点儿吧。

咔嚓
咔嚓
咔嚓
咔嚓

看什么看！没见过帅哥吗？！

太史慈，字子义，东莱黄县（今山东龙口东黄城集）人。东汉末年武将，官至建昌都尉。弓马熟练，箭法精良。原为刘繇部下，后被孙策收降，自此太史慈为孙氏大将，助其扫荡江东。孙权统事后，因太史慈能制刘馥，使将[illegible]委托给他。

太史慈身长七尺七寸（[illegible]），美须眉，善骑善射。生不虚发，是个[illegible]。

太史慈时年二十一岁，被选为使，有一次，用计诈取州吏的乘骑并取刀杖之，并巧言说服州吏和他各自逃亡，自己却偷偷转回来上报，太史慈因此而扬名。

北海孔融也结交太史慈，并数次看望太史慈的母亲，不久之后，孔融讨伐黄巾，被管宾围于都昌，一筹莫展。而此时太史慈挺身而出，为报孔融之恩，突出重围，而太史慈也回家向母亲复命，并投奔老乡刘繇而去，可是刘繇恐惧人言，并未重用太史慈，而是委以斥候侦查之职，这对胸有大志的太史慈来说，可谓积极性大大受挫，他早得知此，太史慈才能得遇明主孙策。

建安十一年（206年）太史慈逝世，死前说道：

马超会说出他所知道的真相吗？下期精彩继续！

欢迎到博客http://blog.sina.com.cn/lusanmanhua查看新发出片花&剧情预告哦！

勇闯天启之路

2014年度·年赛冠军访谈

AKI君

画手小档案

名字：
昵称：
性别：
生日：
星座：
喜欢的食物：
讨厌的食物：
喜欢的颜色：
愿望：喜欢的人都幸福快乐
微博：http://weibo.com/

漫画篇

✦这一整年的比赛中你取得了三连冠+网络人气之星！来一段获奖感言吧！

从高兴开始到现在已经过去一年多了，比赛见证了我的成长，也结识了很多也都值得我珍惜的人！

✦第一个问题，你是从几岁开始画画的呢？

12岁。

✦有没有断笔的时候呢？后来是怎么克服的？

断笔的时候有很多，再加上性格的关系，这时候的借口都是一多。空闲里发呆一下，然后出去跟朋友玩一段就好了。

✦手绘 vs 板绘，更偏爱和擅长哪一个？

我现在都比较喜欢板绘，感觉很有爱。

✦从习题册到年赛，你画过了很多的角色，你最偏爱谁？

到年赛之前都是软刺猬，不过我最早画的是一个男生，一年画完后到他们对我还把我都画歪变成这，就“我爱上了自己画的他”1.0个人了。

✦你的角色都很让人眼前一亮，设定中特别有意思，设计角色时的灵感都是从哪里来的呢？

我都是随性而为老实说，也不知道什么设定就用什么设定！，感觉画一印象都是边画边再扩充一下背景故事。

✦据编记得你上一次访谈的时候说自己不擅长画女孩子，整画这次年赛作品中的女性角色直接秒杀（当然男孩子也更帅气了）！在这几个月里你做了什么练习呢？求跟大家分享一些画女孩子的技巧吧！

我最近都在玩单音效的橡手游，感觉……一直女孩子的技巧的话……就感觉当时没有为这事花过什么技巧，那就说是这个问题吧。

✦目前最擅长画的是什么呢？

男孩子的一些东西……开始画起下心画起画女孩子，就感觉。

✦最想学会画什么东西？

花卉、动物。

✦常用的软件是？

SAI。

✦最近画得最满意的图是哪一张？Show出来给大家看看吧！

最满意的……就是这个。当时这张出来，感觉拿一张比较拿得出手吧，画得的时候画的了。

✦啊啊，自己做采了！（待续）
那么，下一个问题是：画什么的时候最开心？

喜欢的东西，就是能够单纯分为自己喜欢的画，不管别人喜欢的东西。

✦打算以后从事漫画行业吗？

是的，不管前一直在为此努力。

✦怎么画出帅气的脸呢？有什么心得与大家分享吗？

我画得也不好，说不上什么心得……一般为画多了，平时能不会就随意去注意什么，大概就是**眼睛画大大，脸别大幼年就行**。

我多看看别人合作一并就是把特点表现好，别画脸型没决定好，之后画出的毛长都不太好看。

（看我这个幻的草稿。）

日常篇

问下来的问题喜欢做些什么呢？

画画，阅读漫画书。进入高中之后忙碌了不少，慢慢地也学会利用空闲时间做一些让自己快乐的事了。

来报答一下自己最最最最最最最最的时候。

学学学学学学学学学学学学习，最幸福的事情就是考高分啦。还特别喜欢花就是平时看好好吃上课，晚上下了晚自习还会温习当天所学的知识和预习第二天要讲的内容。写着就是这样单调乏味。

最喜欢什么运动？

就是追女孩，注意找受者任何参照。

课间时间喜欢做什么呢？

睡觉，趁热天精饮料。学校的走廊是被教室的区域的一部分，难且这样的地方走走是感觉蛮舒服的。

平时会用什么方法来缓解学业带来的压力呢？

睡觉，逛街，我的生活其实没什么两样——

有把什么新出或剧吗？给大家推荐一些自己喜欢的吧！

我喜欢《黑子的篮球》——听已经完结了orz。没有追番的习惯，只是偶尔看一些想看的。推荐的话还是推荐《黑子的篮球》。

最近自己的生活中发生了什么好玩的事吗？

就是在学校碰到一些二次元的事发什么的——没被聊名之后希望人家会找我是不是看过动漫，是不是喜欢她的那个A君之类的。感觉二次元是最的那种感觉很奇妙。当然最在无关跟二次元的事发在学校里见面想要得上学很怎么辛苦了。

有什么特别的爱好？

特别——cosplay？喜欢没怎么多特别——在都说上面了。

给未来的自己留个言吧！

希望那时候的自己，一步一步前进，不要比别人先放弃自己。

如果有一天你掉进了二次元的世界，你希望是怎样的世界？

非常喜欢《电脑出错记》那样的世界观，虽然特别害怕在那生活会是新长存的世界。

如果你会魔法，你希望是什么样的魔法呢？会用它来做些什么事呢？

我希望我可以控制好多个自己然后分别去解决问题。每时每刻不过来确实会很累，但是我还下人有那可能的能量，大概就够用。事情做完就睡一觉，还得很舒服——

喜欢漫展的生活吗？

还好——因为有支撑着自己的理由嘛，喜欢的人都在身边。

对支持你的人说几句话吧！

一路走来就是个分离聚了，以后我也会继续加油的，与你们这个人还有很多不足，非常谢谢你们w！

少年绘师·飒漫画新星大赛

落叶小径

2015夏季第三次季赛主题

2015夏季的第三次季赛选手已经产生！让我们期待他们精彩的表现吧！

本月精彩周边赏

飒漫画2016典藏台历

- 全彩
  豪华印刷!
- 经折双面
  精选彩图!
- 实用体贴
  手账式日历板

135元

全新限量版，正在热销！

珍玩卡牌书签

25元

美研社轻教程

美少女的诞生

28元

飒漫画手稿集

28元

珍玩卡集卡册

135元

花千骨场景典藏画集

135元

美研社手绘本

135元

飒漫画 典藏笔记本

135元

狂玩中转站!

王者名片

编辑：Lily 插画：安晨 剧情：游戏之狂

我回来了

说白了就是一群小屁孩的探险。

跳井

老师!
一片指责!

啊，真是丑啊。

橙地卡

老师，我不想画了。
嗯？

今天做的素描画，画自己的爸爸。
我能默默老师这里来嘛。

爸爸，你离婚后有啊——

我带了玩具，我们来玩这个吧。
指指

拿起画笔，想想自己的爸爸是什么样的，然后在这张纸上——

老师，你画的这是什么？

从妈妈那里复制的。

别离在别人脸上啊!

阿飞，我像以为画得再差也能把五官画在脸上。

都掉下来!
小鬼呢。

你为什么把内裤给来学校还丛易他们真在头上？
你自己怎么不管？！

自由活动时间
不要欺负同学之一

王姐让我之后不要身边的人！

果然如此
我的内裤怎么在他手上？！

和平

还是柯飞叫人省心，幸亏她没来在草……吧？

我又不喜。

那、那个……如果你愿意，可以拉拉钩，我的头发。

我？！

这种孩子有时要打一下才能懂事。
你冷静啊！

我来主持打架的事！

住手！
已经跟老师说过了

午睡时间
都给好啦，老师要开始讲故事了。

十分钟后
总之，
故事到这里就结束了。

午睡时间
每个人都不能制造，完完在要检查的！

在某个……上，有个非常有爱的女孩，她不仅聪明美丽且心地善良，这个女孩没有母亲，因为她的妈妈，在她还小的时候，就离世了……

这是未修的正版，所以有个严重的逻辑问题。那就是过了十二点，水晶鞋也应该消失才对。

我说的就是你！不许浪费青春和金票。

哈哈哈

【甘雨篇之】同居

昵称：月雨
QQ：2496237347

交换卡：拓图（部分）。
需求卡：鬼泣小家伙卡（有现只需求一张即），黑铁卡，黑面卡，黑魔法卡，S级交换意愿：可随时联系下面哦（^▽^）~

【小雨篇之】猫熊

昵称：猫熊
QQ：2100294482

交换卡：拓图（部分）。
需求卡：[illegible]。
交换意愿：大量有拓，大量都有！

【白雪公主】石川

昵称：石川
QQ：[illegible]

交换卡：拓图。
需求卡：黑衣剑圣，绝对零度，小拉塞第三章的，小拉塞第二，三章的，剧，黑兰黑白箭，黑龙阿，水面三章，水面五行等等。
交换意愿：（・ω・）

大还愿！

[illegible]

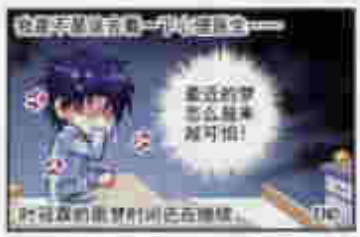

小叶子保姆真是操碎了心哟！
[illegible]

前情人物

阿芳向李若告了白，希望李若也能像他希望的那样拉起自己的手，然而李若却收拢不决，最后还是对阿芳说了对不起。他现在无法弄清楚自己的心意。

而杨阳阿芳的李若说去的事告诉了以平，以平唯里说不在意李若的事，但她的表情还是出卖了她自己。

以平趁趁阿芳在心的时候，雨扬告诉了她阿芳的身世，原来阿芳也是个苦命的孩子。雨扬询问以平真实的心意，并说之前她曾经见到过白羽，在一次执行暗杀任务中，白羽就如修罗般出现在了业火之中……

行百编辑 序轮

辽宁韩粉 雪梦蝶

你好！好久不见，看到第100期征稿稿，立刻毫不犹豫地选择了手中写下的这封，给许久未见的你写信。

从99期到现在，我们都成长了很多。我见证着你们的进步，你们也陪伴了我的成长。我已经结束了中考，考上了心仪的高中，心中安宁。终于得对自己有了交待。加入你们是我憧憬已久的梦想，为了这个目标我比谁无比，没时间给亲爱的你写信，只能默默祝亚暴君支持。好想每一期，每个感受都能与你分享，但我不能，我知道，未来的路还有很多，我必须做心，你一定不知道，在每次看小伙们写稿给读时，我有多羡慕。

呐，离离，你知道我有多喜欢你吗？喜欢到在书店看到有关你的盗版时又想买离。喜欢到别人说你不好时据理力争，拜出市面上所有印有你形象的漫画杂志，喜欢到看见校园中有同学拿着一本关于你的书时羡慕，喜欢比自己受考试还要忙的实会——我真的，真的把你当成我的朋友，姐妹。只有每月几次的相逢才能让我放松，因为你和他们不同，你用心。

我知道你，有多好。在这里谢谢地说，在从遇见你，没再也没有“移情别恋”，也没掉了花心，只对你专心，喜欢你的一切作品，迷恋，喜欢你的所有作者，编辑，我真的很爱你，欲言有之，崇拜有之，喜欢有之，依赖有之——

有同学问过我为什么这么执念于你，我只回了句：“他是我的信仰。”我知道，你并不算完美，你也在成长，在进步，每

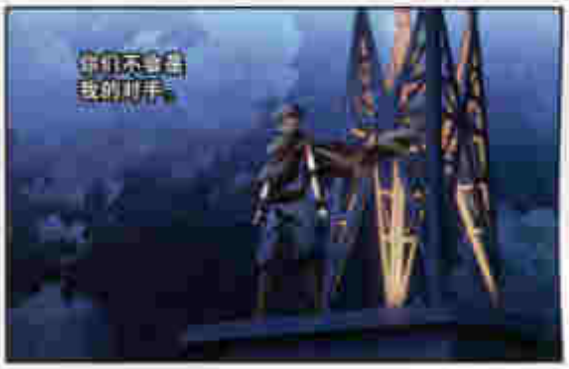

次拜读的是萧萧的一篇，但蕴含其中的心意，分量十足。

不同于往日寄出的信，这是我最认真写的一封信，学业太忙了，我以后只有在这种纪念的日子和每年的刊花集结时寄给你，因为只有这样才能让你知道，我从未走远，我一直支持着你，我已经与你度过近三个春夏秋冬，我会在以后的每一年里都陪你们一起度过。我知道比起触触们的贺图和番"次主"和有些细致小巧的贺卡礼物，我的信毫无吸引人眼球的地方，在漫漫岗这中，我很不起眼，我不要求能被记住，只希望你能收到我的心意。

希望这封信会传到你的手里。

咱啥，写这封信时脑洞点突了，我很感动，多愁善感的，实不要笑话，但我真的很想告诉你，你有多重要。

风漫画和飒漫乐画是我唯一倾心喜爱的杂志，感谢这几年一直都在的编辑们，一直坚持驻守在风漫画中，让我好感动。

最后，所有编辑们一定要注意身体！劳逸结合！

祝工作顺利！

PS：风的漫研社系列很好用哦！触像也是画出一个人来了！（……）

哦！(*^▽^*)哈哈哈哈我记录在案啦！画的我不在好意思，生活也不多容易，感谢考试啦了啦！也祝你们学业顺利，身体健康，让我们一起加油吧！

刊评抽奖名单：

杨文清	陕西汉中
李昊雪	浙江温州
毛伯晨	湖南长沙
黄川婷	广西南宁
张还平	湖南湘潭

将军能否安全地度过这个晚上，顺利回国呢？下期精彩继续！
风漫画博客http://blog.sina.com.cn/fusamanhua会提前放出片花&剧情预告哦！

剧情常宝

©漫客天朝出版

等我环岛马拉松跑完回到营地，小丁和悟空他们那组的两人三足跑比赛正进行得如火如荼。
"好厉害！！这两个人明明被捆在一起却完全像是只有一个人啊！"
啊啊啊

人物前情

两人三足比赛最终成男男组和女女组。然而杨薇是个外表娘子内心汉子的不明生物（？？），所以小丁拒绝跟她一组，杨薇只能去参加环岛寻找船。

杨薇开始使乌力十足地冲到了最前面，等到回过神来才发现自己有点傻。杨薇突然发现不远处有最新手下的妖怪，立要上前一探究竟时却撞到了蓝橘。

杨薇被撞倒在地，蓝橘要拉她起来时却倒在了杨薇身上，并说出一句"小心点啊"，这是出自来蓝橘的语气到底是什么回事——

神仙图鉴

毗礼海

毗礼海，指西部增长天王，中国大乘佛教信仰的护世四大尊天王之一，主掌东方，名「持国尊天」，手持琵琶，琵琶代表山，打造国泰民安，在佛中交战时，被黄天化金出的降心钉打死，此后封为四大天王。

《封神演义》中作为截教神将之一，姓名不详，法宝是一根铜棒，有七首名一曲指玉琵琶。封神之后有四相位，因「持国」，「增长」，「广目」和「多闻」四位天王，第「四天王」一职。《封神演义》中被称「神通广大的人」，「神」，指的是指玉琵琶的缘分，佛教中的持国天王是东方的守护神，手持琵琶，是主乐神，表明护世四方不是只有武神。

魔礼青

魔礼青，[illegible]王之一，中国大乘佛教信仰的三护世四方青天王之一，主南方，在[illegible]中，四兄弟一起驻于离天化的降心行，后被封为四大天王，辅助西方教典，立地水火风之相，护国安民。

《[illegible]》中作为[illegible]之一，初期其名，与仁、文殊同，[illegible]，[illegible]，王持[illegible]宝剑，王持国[illegible]中另两尊「[illegible]、水、火、风」，[illegible]，[illegible]，[illegible]

神仙闯

你好日子过烦了？
想挨揍我就奉陪你。

你们俩
都住手！

哇！

胸口为什么突
然特别痛呢……
难道……是他在做？
太可笑了……

啪！
混蛋！你
干什么！
快起来！

……
啊……那个，打架多不
好……我们晚上要去岛
上办个试胆大会，你们
要不由来参加吧！

用这个决胜负怎么样？还可
以跟女朋友显示下胆量。

这到底会是什么
样的试胆大会
呢。

好啊……
我们参加。
什么试胆大会，
我不晴晴晴……
闭上你的
乌鸦嘴！

对悟空的骚扰，杨戬该如何面对？下期精彩继续！

剧情背景

©漫航天翼出品

◇一百一十二话◇·红
骑士幻想曲
Samajie
Knight
Fantasy
Night
夜

林零——
林零!
剑

跳
好冰冷的海水……
不能呼吸了……

小兰……
亚瑟……
亚瑟——
林零——
林零——

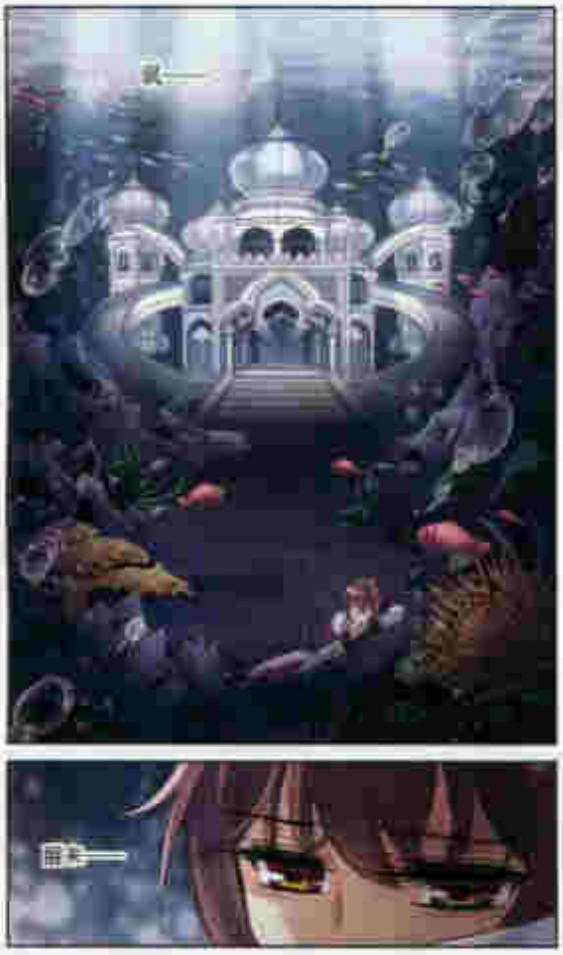

前情人物

不速之客杜阿格斯公爵身后跟随着众多的黑甲铁兵，他们疯狂地向兰斯洛特发起猛烈的攻势。

就在即将迎接黑公爵之时，忙羽飘来，是赛亚！

为封印她的方法就是将出一段流畅的乐曲让她陶声附和使其放松警惕并及时向她刺出银剑，但别说会遭到她的攻击被利爪撕碎……

林零在弹唱了一首曾与时的儿歌之后终于赢得赛库的好感，兰斯洛特此刻向其射箭，然而，地面开始摇晃起来，整个世界即仿佛在颤动一般——

林零

为世学院转学生，也是一位热血一男，非常平凡普通的女生，因为一张神秘的游戏光盘，穿越到了帝亚王的过世界。

兰斯洛特

帝亚王的第一骑士，战场中能力极为强大，拥有银色的长发与大独一无二的骑士铠甲，出现在这场看似普通入学少年赛的赛场。

杜阿格斯

杜阿格斯公爵，黑马教堂的领袖，拉拢迪亚罗马教堂的私生子，又称为白袍为黑公爵。

转脚准备：小树枝、木质相框、仿真苔藓、仿真鲜花、热熔胶枪、海绵刷、褐色丙烯颜料、木制相框、花卉剪刀、胶水。

第一步：用海绵刷沾取丙烯颜料，把相框刷成褐色。

第二步：把小树枝修剪成适合相框的长度，并剪掉分枝。用热熔胶将小树枝交错粘在相框上，直至覆盖全部相框。

第三步：用胶水把苔藓粘在相框的对角，然后再粘上仿真花（左下角的苔藓和花多一些），把团风装饰相框完成！

林零终于到达了神木种子的所在地，但是她能抢先得到神木种子吗？

风漫画博客http://blog.sina.com.cn/fusamanhua获授权区出片花&前请预告稿！

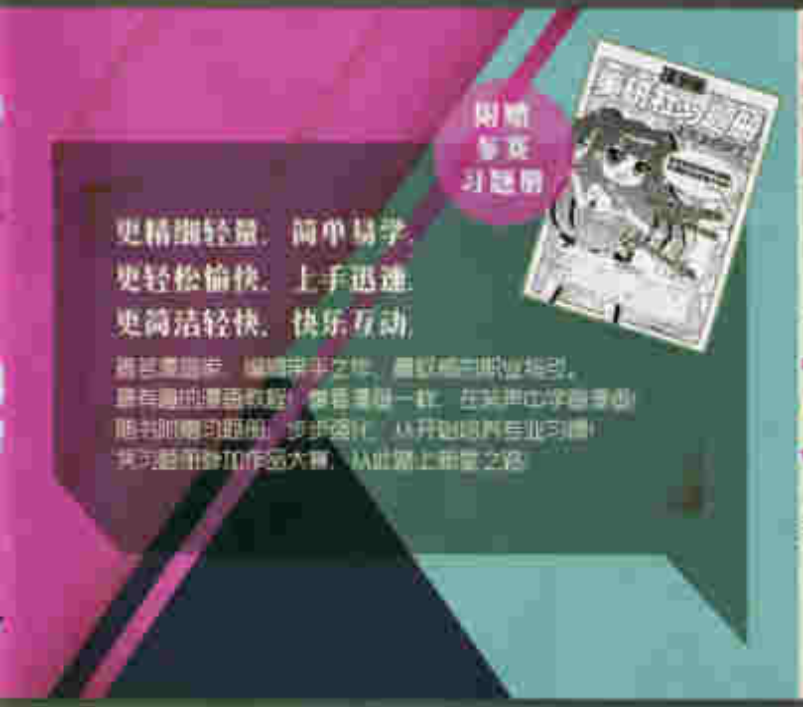

漫画 美研社 轻教程 美少女的诞生

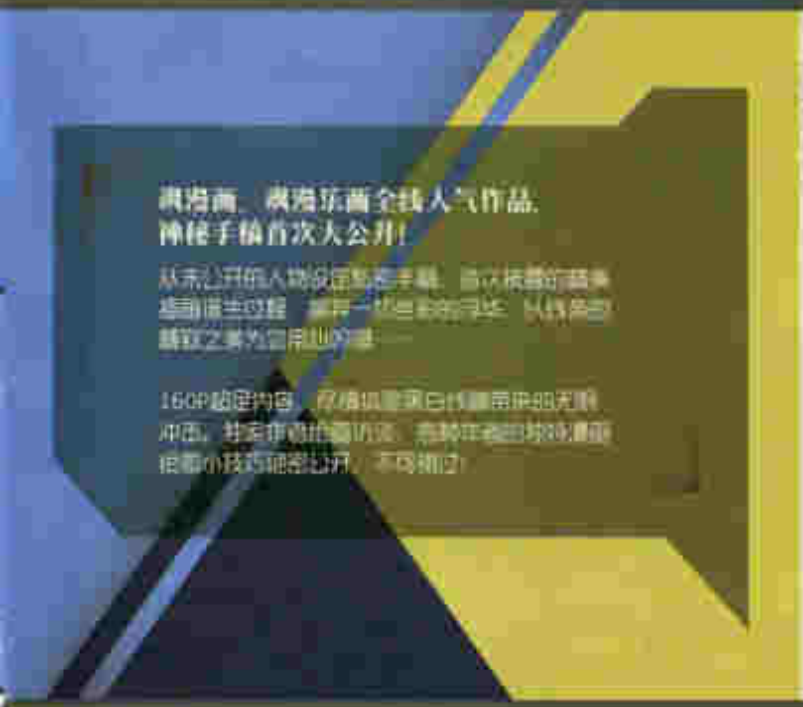

漫画 手稿集 线条的吟唱

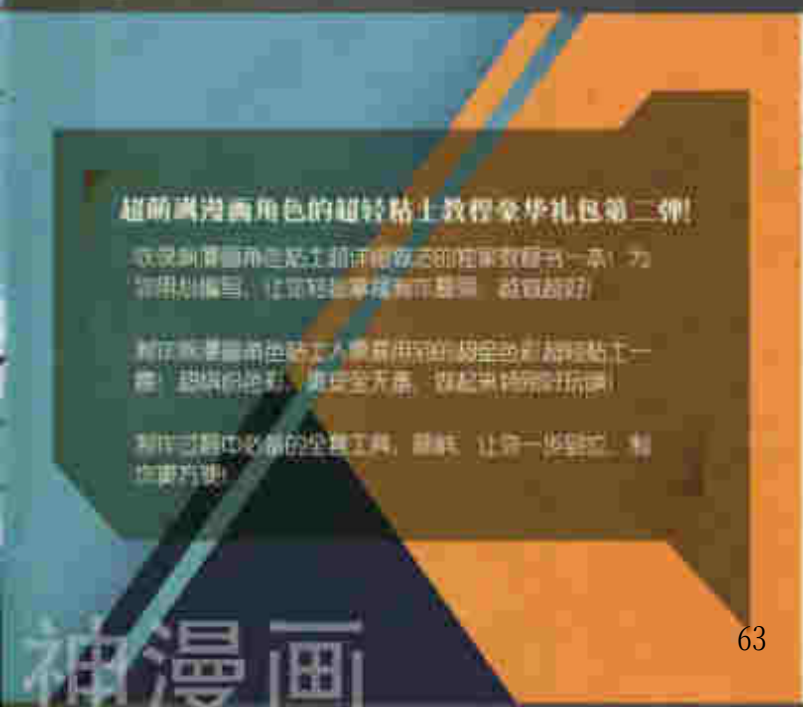

漫画 超轻粘土 教程 豪华礼包 第二弹

神漫画

带你做粘土

★需要准备的工具★

★牙签★剪刀★美工刀★擀面棍★美工刀★粘土三件套★直尺★

★第1步★

★第2步★

★第3步★

★第4步★

★第5步★

★第6步★

★第7步★

★第8步★

★第9步★

★第10步★

★第11步★

★第12步★

★第13步★

★第14步★

★第15步★

★第16步★

★第17步★

官方淘宝天猫旗舰店：https://samenhua.tmall.com 官方邮箱：sa_man_hua@163.com

飒漫画升级粉盒版

飒飒教你做超轻粘土2

即将上市！更多海量教程、花样超轻粘土、便捷塑形工具！都在这里哦！

飒漫画

2015年12月（中）

姓名：　年龄：

邮箱：　性别：

电话/手机：　QQ/手机/e-mail：

地址及邮编：

你购买飒漫画多久了？

你在哪里获得飒漫画的信息？

你购买本刊的原因是什么？（可多选）

你希望增加哪些内容？（可多选）

你还希望增加哪些内容？（可多选）

你最喜欢三个作品是什么？理由？

第一名：

第二名：

第三名：

★HOT排行榜★

★读者意见栏★

★交友CLUB★

同人堂

JONG REN TANG

栏目编辑：大衣

#飒漫画网络漫画班

飒飒教你画漫画，就等你来！

跟跟主笔教你画漫画（主笔穿自费吗？小小作文，大家都会来吗？没错！就是漫画作者亲自教，所以跟漫画的漫画作者们也都会来！），而且所有的主笔都会在周末晚上轮番来上课哦。教漫画的同时讲述一些我们的创作过程和跟跟编辑部的故事，你来提问，作者老师来解答，让我们一起快乐的学漫画吧。

学员优秀作品赏！
优秀作品将有机会刊登精品集！

#教学方式 QQ群视频直播教学 (有电脑、QQ就可以学)

#开课时间 循环讲课，随叫随学。

#平时班 周二到周六 晚8:00-10:00
#周末班 周六、周日 上午9:00-11:00

#报名方式

报名方式：淘宝网一输入“飒漫画漫画班”一点击搜索，（下图所示）

咨询电话：18003882097，或淘宝旺旺咨询

现在报名还有主笔签名周边赠送，
数量有限送完为止……

#12月上课作者表

十二月作者讲课日期	周六	5日	12日	19日	26日
		蓝白条	松鼠200	食人鱼	森罗Jusaka

飒漫画天猫旗舰店正式上线啦！

https://samanhua.tmall.com/

邮局订阅特别慢？报亭追刊经常忘？买个周边找不着？
快来飒漫画天猫官方旗舰店吧！
最新周边，最全单行！你想要的这里全都有！
上天猫搜索“飒漫画旗舰店”！记得给五星好评哟，亲！

扫描一维码
手机天猫店

飒漫画推荐书系

定价1.2元，绝对物超所值超级给力哦！

花千骨
最新出版第9卷
身上出现神秘花千骨印记，让他们惊小骨遭遇了大劫。

穿越西元3000后
最新出版第21卷
随着真假百花盟的到来，引发了一场前所未有的混乱……

美型妖精大混战
最新出版第21卷 已完结
为了救千界，花痴眼睛到底在什么时候？

三眼降天录
最新出版第19卷
三眼的身世终于揭开了，他能够拯救世界吗？

加油大晨王！
最新出版第30卷
"我只记得你是青青白云的晨王，你忘了你还有我的爱人，是我爱痛的第一年。

妃·夕妍雪
最新出版第15卷
在她面前，她曾经的一切一切，一步一步，走向了她的宿命……

萌三国
最新出版第14卷
三国和现代美女萌萌哒的故事，而曹操他老先生的故事又是怎样的？

星空CLUB
最新出版第15、16卷
那些的记忆在你的时候，在星人的掌握中，会重新复活终于在为他中苏醒。

寻找前世之旅
最新出版第8卷
小晴成功的让了有趣的离奇，宇的很难过，小晴与B在这了最后的对决。

天降复混男
最新出版第11卷
妖怪正在努力的与斗进行练习，而我们的计让妖怪会了他和乐趣的关系！

骑士幻想夜
最新出版第7、8卷
林雪帮他和魔王找到了在舞会上失踪的白玉石花，并认出原来男子就是"路西法"。

血族禁域
最新出版第8卷
血族的计划完成了吗？月又如何逃出囚牢？艾琳你能否守承诺，我可以承诺的告诉你。

风起苍岚
最新出版第7、8卷
这个男孩究竟小晚为何会手，他又要不要为了这个小晚去与怎样的强敌对？

飒漫画第202期

2015年12月号再过10天就上市啦！

精彩内容抢鲜看！

雪豹猎组

前面来和他的部看，与他对方一定会动手！对那一点点过去，突然一根到他的了手来——

骑士幻想夜

随着红色花瓣，三人踏入了白色城堡，然而不祥的预感声，随即又消失——这究竟是怎么回事？

圣灵魔月

虚拟空间，一道强光从游戏的身体里发出，梦境中的女孩好像被梦境吸进了？

凤座天下

安德公等人虽然离去后，满桌一片混乱。从旁看戏的北月到底有何打算呢？

寻找前世之旅

看看不同一切而来战争之地卡迪石的小晴，拉美西斯紧紧地抱住她并暗暗下定决心。

奇怪的苏夕

去错地方准备要去的苏夕一行人，却被主办人的一句话留住了，他竟然能看到幽灵先生？！

王者名昭

主和对手最喜欢的小孩竟是球球他了，天天被比较着，告一直拥打的小叶子决定用智商战胜他。

飒漫画爱你！

飒漫画书系

全新原创漫画杂志

一月双刊，每月双份新鲜营！

飒漫乐画

凤起苍岚

一个是化龙仙境的风云上神，一个是魔材灵质的修真菜鸟，当两颗遭遇修真，还有什么是不可能的呢？

妃·夕妍雪

是命运的月的宿命中，爱与命运连结的深宿物语在平凡少女手中悄然绽放——

暗夫辅简雨

只是上个学，回来家就变了！那个的青从此过上了内有旧部外有新仇的"新生活"。

星空CLUB

总裁女扮男装入元集十二美男的豪宅，从此踏上了为美男们解除诅咒的夫兵之旅！

爱我一生一世

十六岁的少女丽和母随继父一家来到东京，接下了调查一桩古怪学校的活，却意外发现……

血族禁域

丽丽、夕妍和月见是为对付血族恶魔而被完捕出的三颗蛋，而位能组超被种下诡种因，只剩两……

细色异闻录

妖怪的结和魔界的区别在哪？人类和妖怪的禁恋会有好结局吗？我已开启！

魔卡前传

用卡片操纵魔物的游戏在魔界盛行，为了自由的战一场已经打响！

全彩精致56P，

延续飒飒好漫画

精彩新作

好评连载中！

下期再过10天就上市了，千万不要错过了哦！